

COMUNE DI VILLANOVA MONDOVI'

PROVINCIA DI CUNEO

PIANO ESECUTIVO CONVENZIONATO
ZONA R3.1 P.R.G.C. - AMBITO A

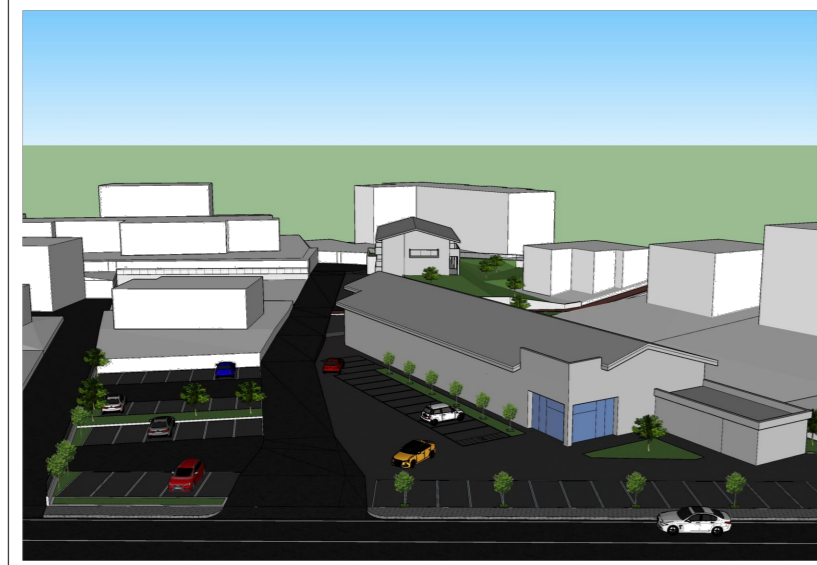

All. 6: PLANIMETRIE DELL'IMMOBILE ESISTENTE
STATO ATTUALE - IN PROGETTO - IN RAFFRONTO

DATA:
Giugno 2019
SCALA:
1:200
1:100

PROPONENTE:

CARLOTTA CASE SRL

IL COMMITTENTE

Sede in Mondovì - Corso Statuto n. 20

p.va 03733130045

Legalmente Rappresentata dal sig. Ambrosio Elio

Elio Ambrosio
timbro e firma

CASTELLINO GEOM. MARCO

nato a Cuneo il 16/03/1965

residente in Villanova M.vi, Via Don B. Quaranta n.1

c.f. CST MRC 65C16 D205R



CAUDA ARCH. CRISTIAN

nato a Cuneo il 27/01/1983

residente in Roccaforte M.vi, Via Ghirarde n.21

c.f. CR5 CDA 83A27 D205C

ORDINE DEGLI ARCHITETTI, PIANIFICATORI, PAESAGGISTE E CONSERVATORI DELLA PROVINCIA DI CUNEO



1640 - ARCHITETTO CRISTIAN CAUDA

IL TECNICO

timbro e firma

PIANTA E SEZIONE
STATO ATTUALE

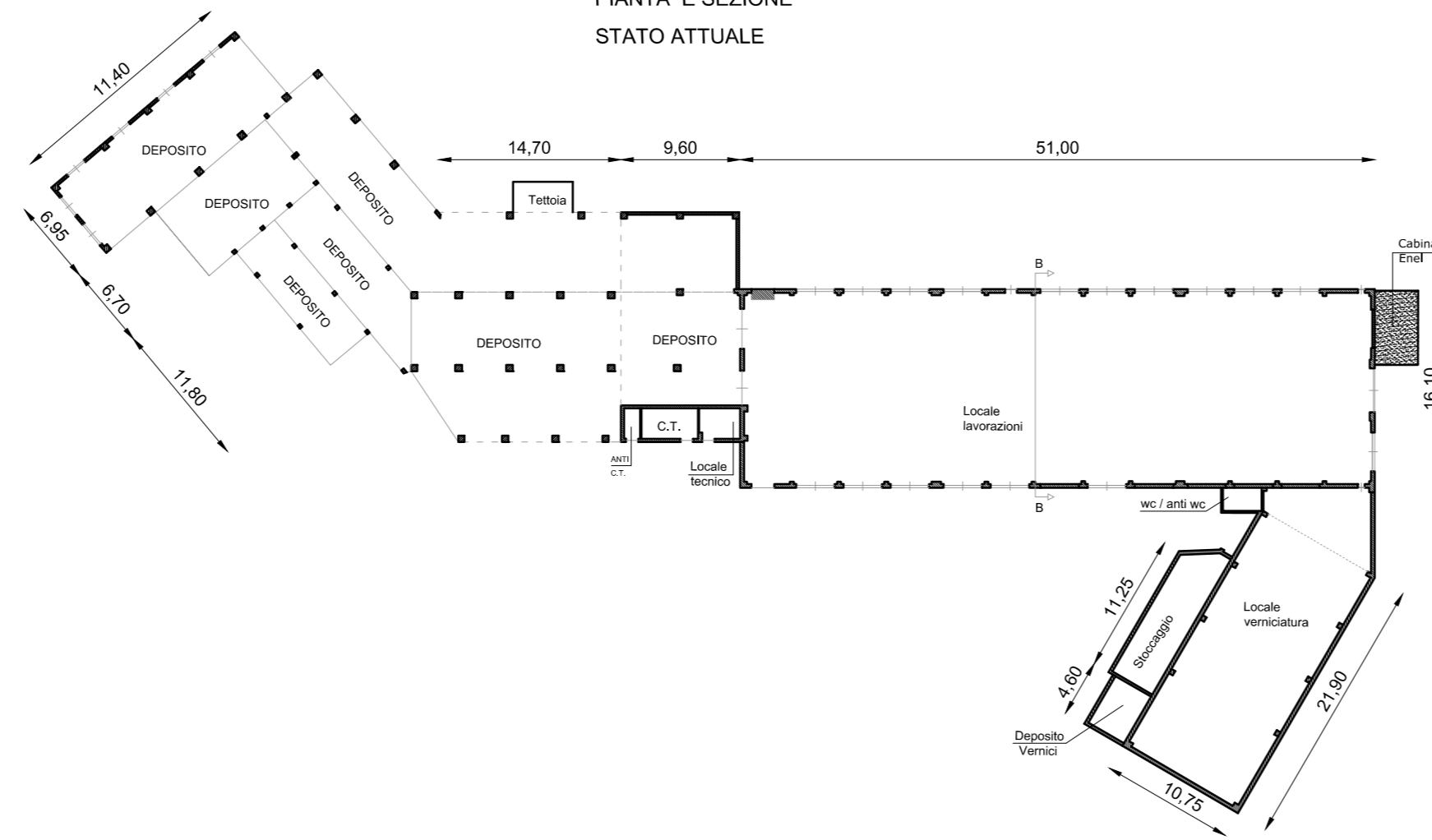

SEZIONE B-B
SCALA 1:100

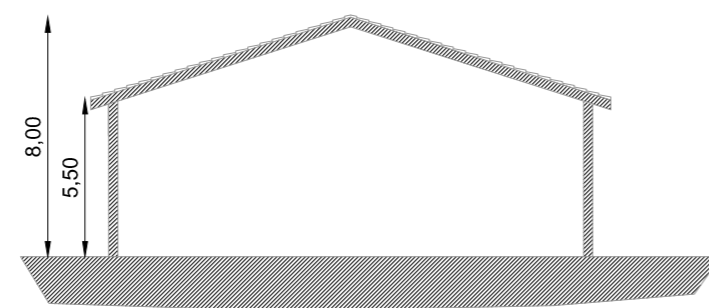

PIANTA E SEZIONE
STATO IN PROGETTO

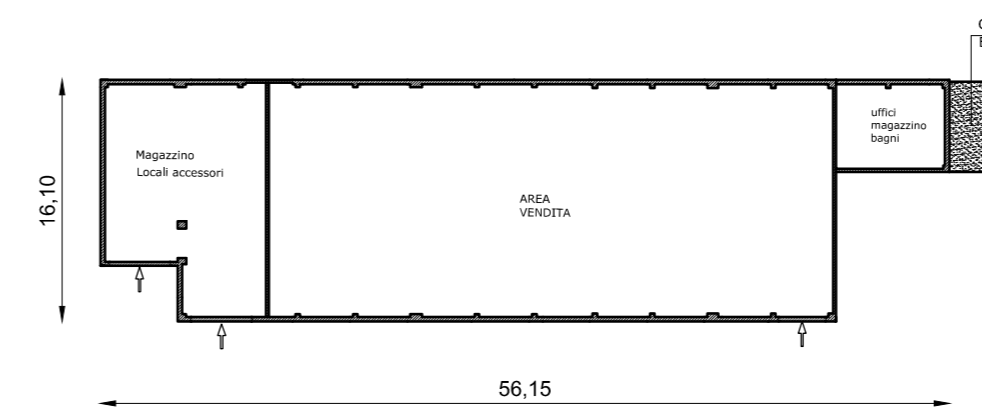

SEZIONE B-B
SCALA 1:100

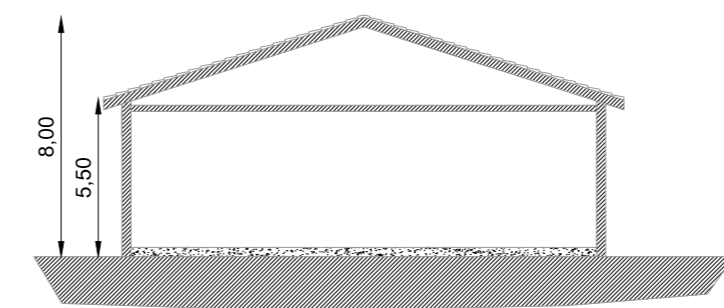

PIANTA E SEZIONE
STATO IN RAFFRONTO

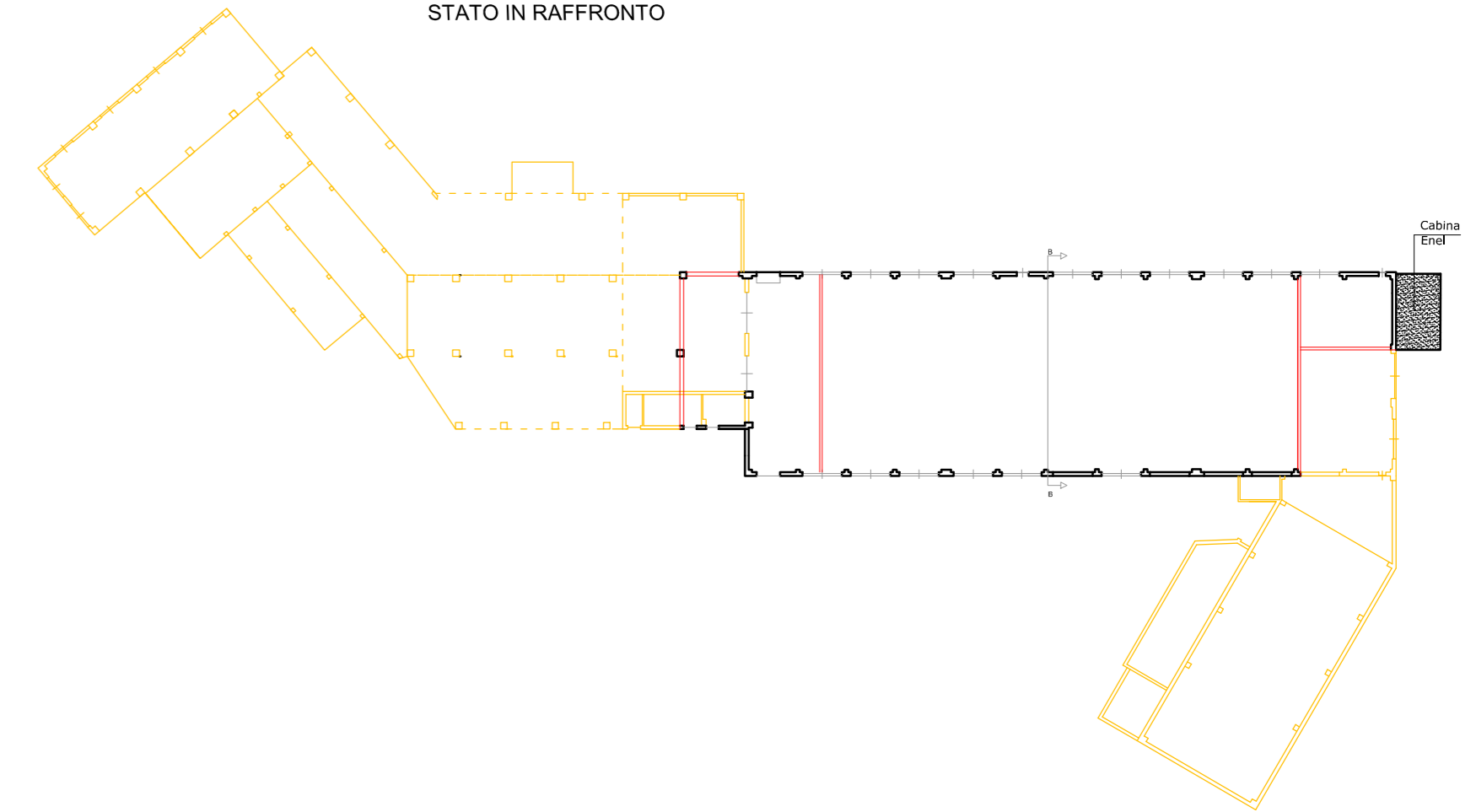

SEZIONE B-B
SCALA 1:100

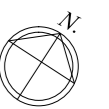
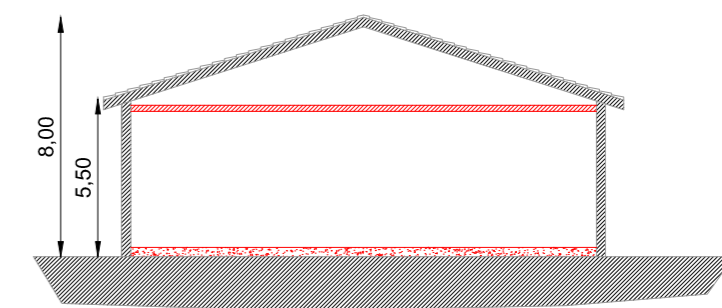

Ponte della Madonnina n.6 - MONDOVI'
TEL 0174-40648 FAX 0174-555176
info@studiocastellino.it
P.I. 02029380041

STUDIO TECNICO CASTELLINO
GEOM. CASTELLINO MARCO