

VARIANTE A PIANO ESECUTIVO CONVENZIONATO
"ZONA T2.7" DEL P.R.G.C. sito in Via Cave
 ai sensi della Legge Regionale 56/77 e s.m.i.

rev.	data	descrizione
00	01-08-2019	prima emissione

COBES
 COSTRUZIONI S.r.l.
 Via Cave, n.283 - 12089 Villanova Mondovì (CN)
 Tel.: 0174/997529

proprietà / committente

CREMASCHI ASSOCIATI
 STUDIO DI ARCHITETTURA E INGEGNERIA
 Via Massimo d'Azeglio, n.22 - 12100 Cuneo
 Tel. 0171/66330
 info@cremaschiassociati.com

progettista
 arch. Francesco Cavallera arch. Guido Cremaschi

titolo
 elaborato

PIANTE E SEZIONE CON INDIVIDUAZIONE DELLE
 CAPACITA' EDIFICATORIE PREVISTE DAL P.E.C. APPROVATO

scala 1:200

8

File: \VARIANTE_PEC_20190729_GENERALE.DWG

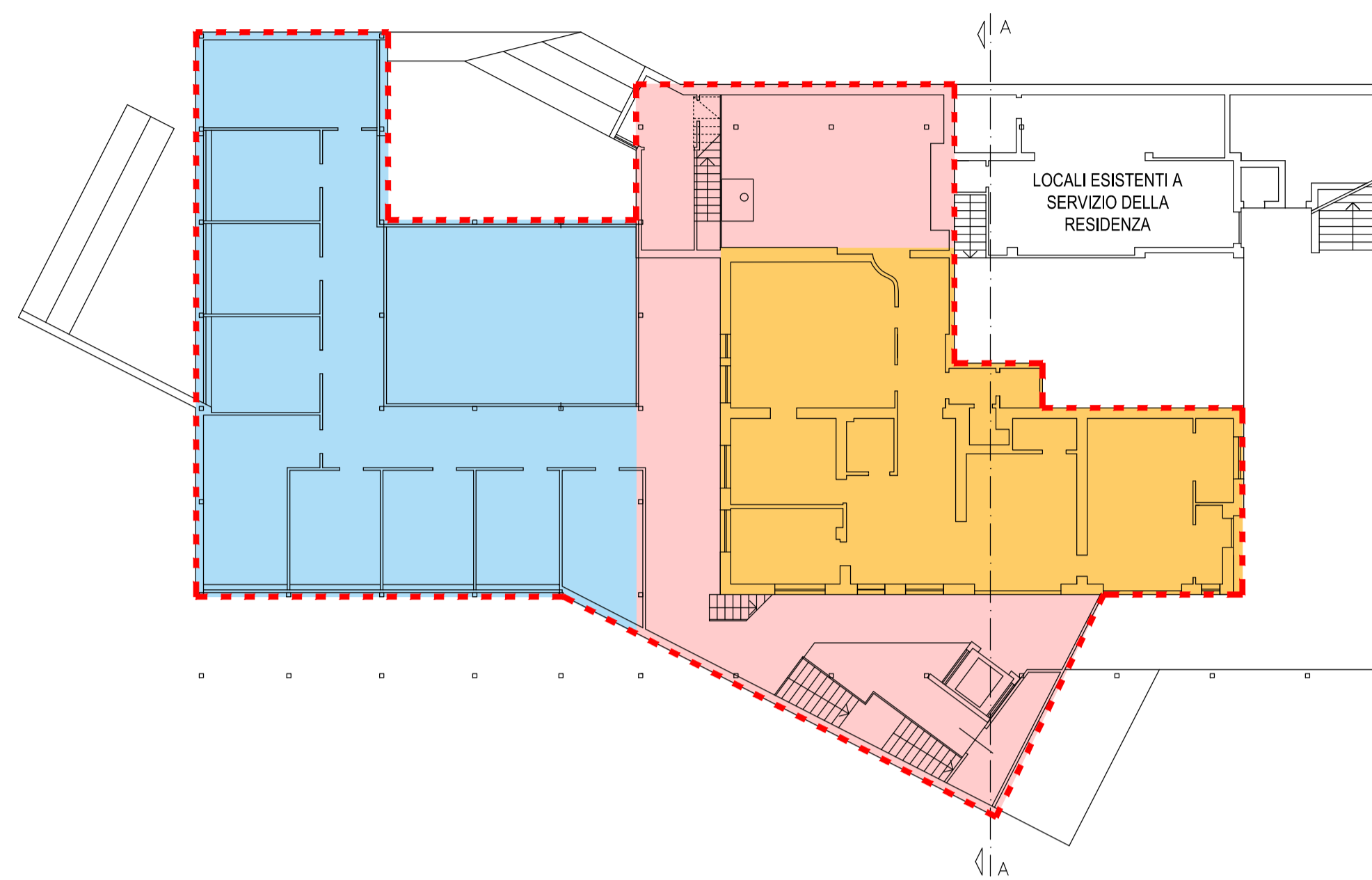

PIANO TERRENO ESISTENTE + AMPLIAMENTO (estratto allegato 9 P.E.C. AUTORIZZATO)

1:200



0 200 400 800

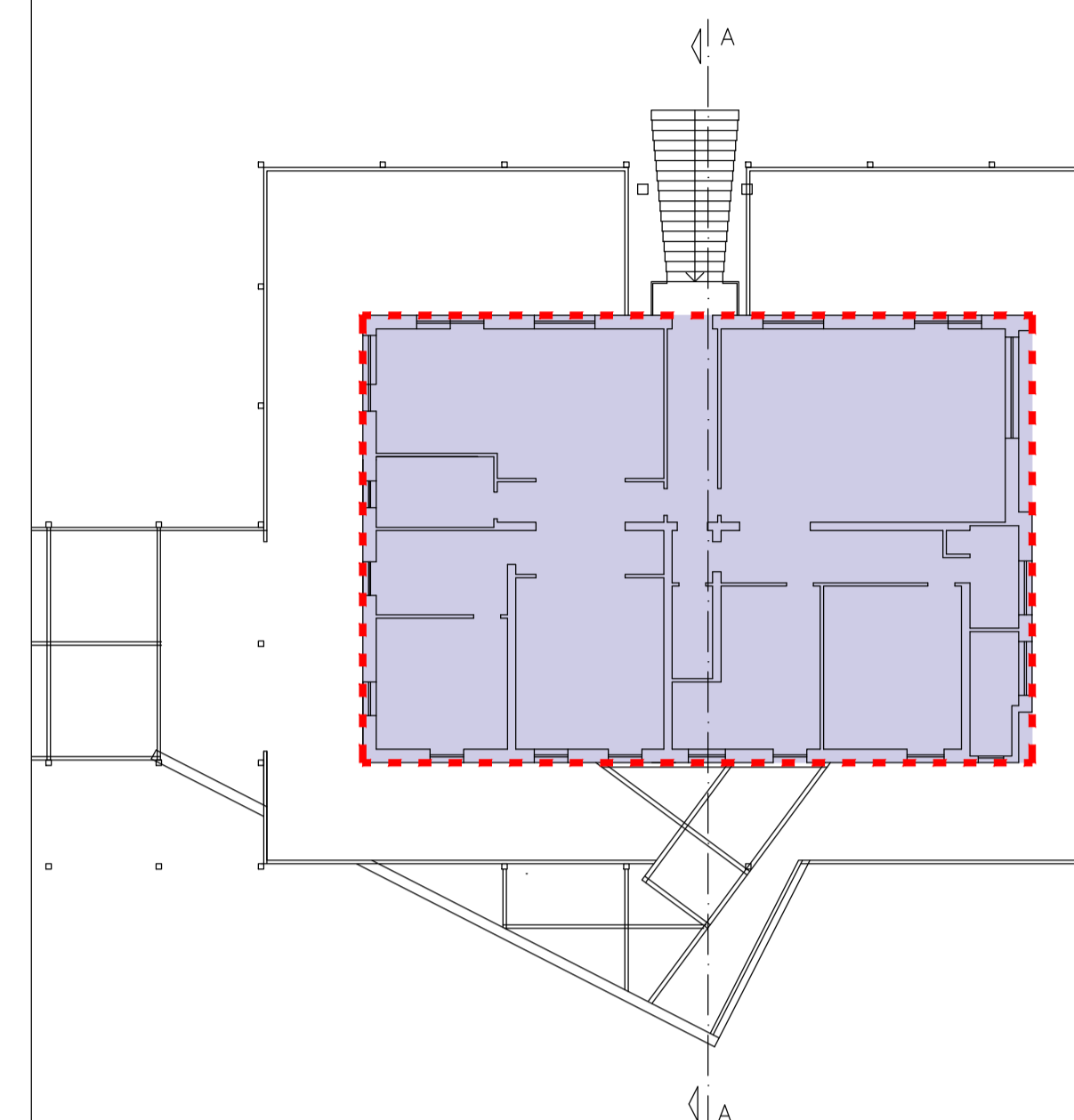

PIANO 2° ESISTENTE
 (estratto allegato 8 P.E.C. AUTORIZZATO)

1:200



0 200 400 800

LEGENDA

- SUL DIREZIONALE IN PROGETTO (ESISTENTE + AMPLIAMENTO PREVISTO DAL PEC APPROVATO) **1.500 m²** DI CUI:
 - 463,65 m² ESISTENTE
 - 528,47 m² AMPLIAMENTO LOTTO 1
 - 507,88 m² AMPLIAMENTO LOTTO 2
- VOLUME RESIDENZIALE ESISTENTE ANTE P.E.C. E ANTE VARIANTE PARZIALE N.16 DEL P.R.G.C.(25/09/2014) **1.254 m³**

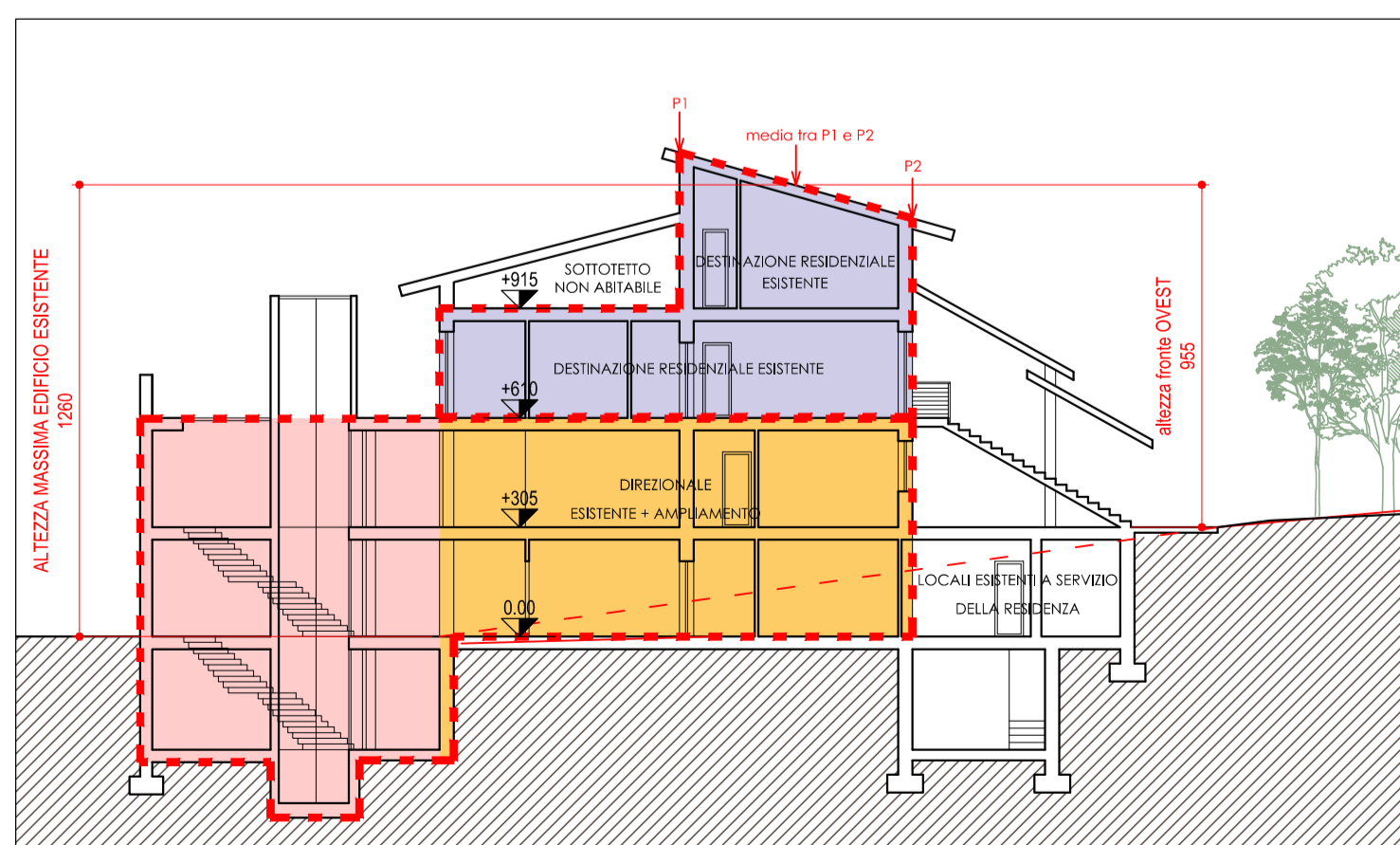

SEZIONE A-A ESISTENTE + AMPLIAMENTO
 (estratto allegato 8 ANTE PEC AUTORIZZATO)

1:200

0 200 400 800

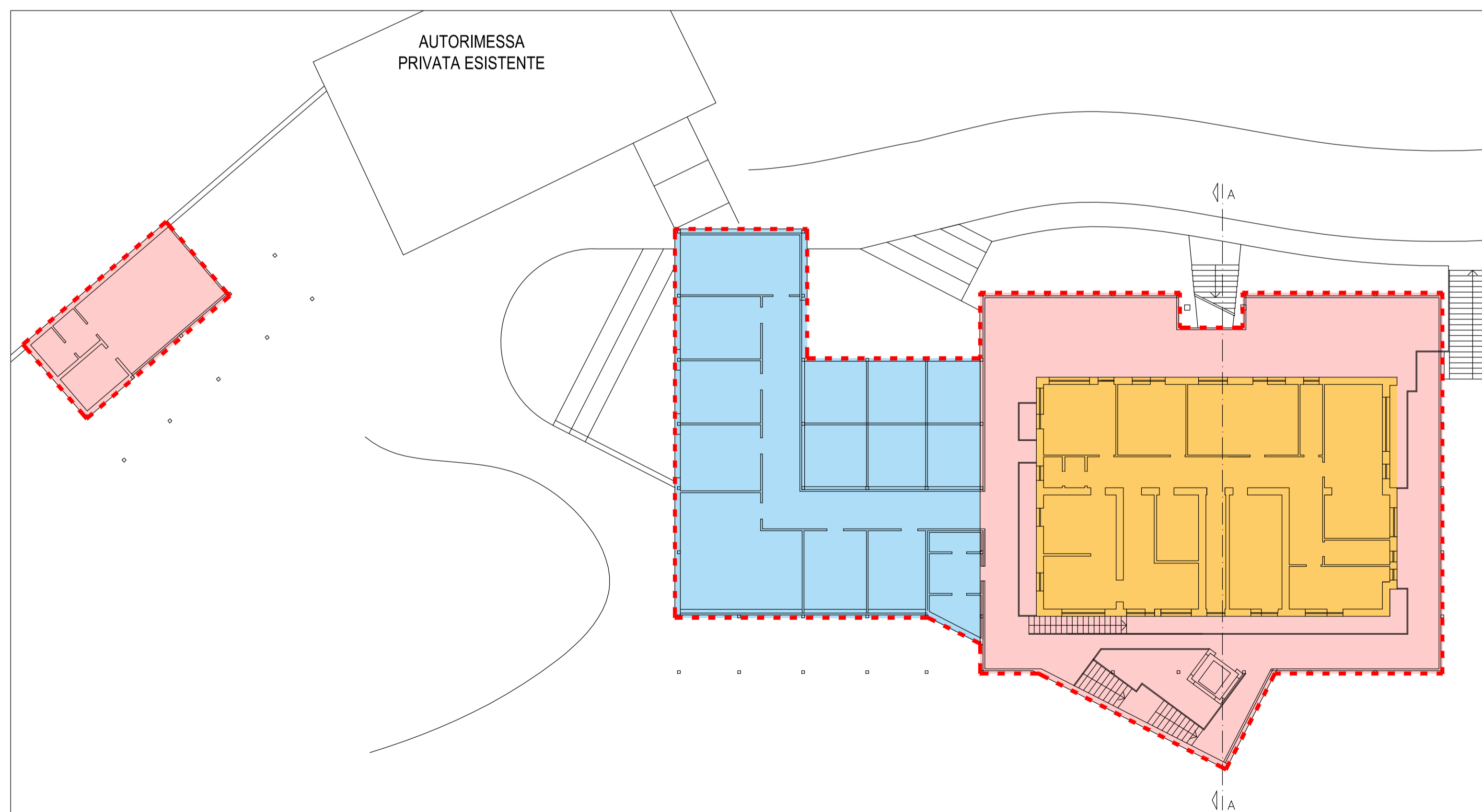

PIANO 1° ESISTENTE + AMPLIAMENTO (estratto allegato 9 P.E.C. AUTORIZZATO)

1:200



0 200 400 800

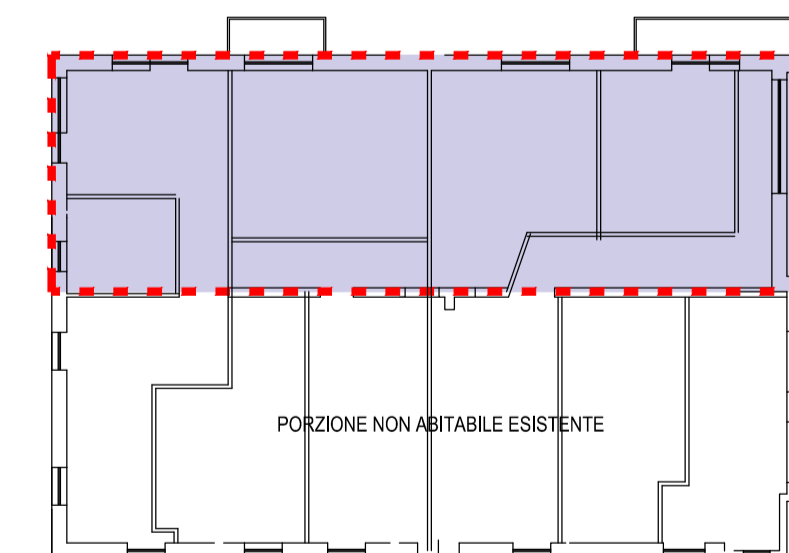

PIANO 3° ESISTENTE
 (estratto allegato 8 P.E.C. AUTORIZZATO)

1:200



0 200 400 800