

COMUNE DI
VILLANOVA MONDOVI'
14 LUG 2016
Prot. N. 6575
Cat. Cl. Fasc.

All'attenzione del
**FUNZIONARIO RESPONSABILE
UFFICIO TRIBUTI
COMUNE DI VILLANOVA MONDOVI'**

e p.c.
all' **UFFICIO TECNICO COMUNALE**



**DICHIARAZIONI SOSTITUTIVE DI CERTIFICAZIONI
(Art.46 del D.P.R. 28/12/2000 n. 445)
- NON SOGGETTE AD AUTENTICAZIONE -**

I sottoscritti:

Cognome/Nome ORSI MICHELE nato a VILLANOVA MONDOVI il 9/02/1935

C.F. RSOMHL35B031974C e residente a VILLANOVA M.VI NUCLEO ORSI 6

Cognome/Nome EULA JOSETTA ANNA nato a OLIVULES -FRANCIA il 25/10/38

C.F. LEUSTN38R65240J e residente a VILLANOVA M.VI VIA MONDOVI 35

Cognome/Nome ORSI GUIDO nato a MONDOVI il 26/9/67

C.F. RSOGDU67P26F351Z e residente a VILLANOVA MONDOVI NUCLEO ORSI

comproprietari dei terreni identificati come segue:

F. **6** N. **494** SUB. _ superficie mq. ____ sito in **VILLANOVA M.VI VIA MONDOVI', 37**

ammonito sulle responsabilità penali sancite dall'art. 76 del D.P.R. 28/12/2000 n.445, in caso di dichiarazione mendace o di esibizione di atto falso o contenente dati non rispondenti a verità ed a conoscenza del fatto che decade dai benefici eventualmente conseguiti al provvedimento emanato sulla base della/e dichiarazione/i non veritiera/e (art.75 del D.P.R. 28/12/2000 n.445), sotto la sua personale responsabilità :

DICHIARA

che tale area costituisce pertinenza di fabbricato già destinato a residenza e pertanto risulta stabilmente asservita a servizio dell'immobile principale;

di essere consapevole che l'area sopra specificata in epoca successiva **NON POTRA' ESSERE UTILIZZATA A SCOPO EDIFICATORIO** e richiede altresì, in occasione della prima variante al P.R.G., qualora urbanisticamente accoglibile, lo **STRALCIO DA AREA EDIFICABILE**.

Villanova Mondovì,

Allega fotocopia documento di identità

I DICHIARANTI (firma leggibile)

Michele Orsi
Eula Josetta Anna
Orsi Guido

PLANIMETRIA

FOGLIO: 4
MAPPALI: 494

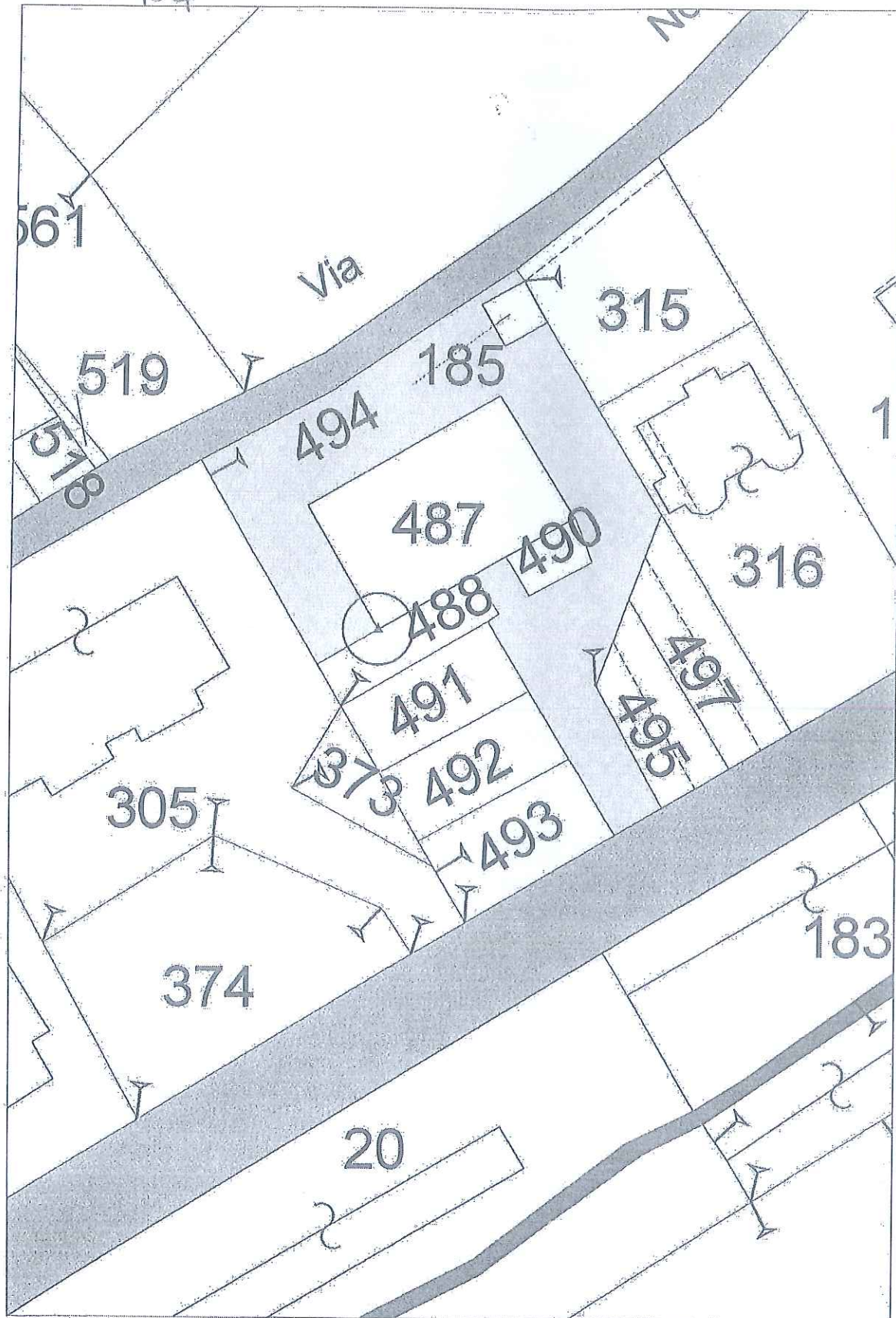

1988

1994

2000

2006

